A large, abstract blue graphic on the left side of the page, consisting of several curved, overlapping shapes that resemble a stylized letter 'K' or a series of wings.

e-asyst電子申請.com ご説明資料

私たちは、お客様の立場で次のことを考え、最良の労務管理を提供する
私たちは、お客様の業務効率化に貢献し、社会のインフラとなる

社会保険労務士が開発した **電子申請特化型** のシステムです。



人事給与システムの入替え不要

e-Gov（イーガブ）電子申請APIに対応した電子申請特化型のシステム。
お使いの人事給与システムはそのままに、電子申請機能だけをプラス
することが可能です。システム重複のムダありません

多様な申請方法

個別・一括・CSVなど様々な申請方法を標準搭載。
最も効率的な方法で申請業務を完結させることが可能です。

社労士ベンダーが開発

シンプルで使いやすい画面構成や、入力アシスト機能・エラーチェック
機能など、ユーザーが使い勝手よく、法人の規模を問わず幅広く利用
できるような機能が充実。

申請の流れ

人事給与システムから
データを出力



e-asyst電子申請.comに
データを取込む

e-asyst電子申請.comで
電子申請

e-GOV

■雇用保険

No	届出名称	義務化対象
1	被保険者資格取得届	○
2	被保険者資格喪失届	○
3	被保険者離職証明書	○
4	被保険者期間等証明書	○
5	被保険者転勤届	○
6	高年齢雇用継続給付受給資格・支給申請	○
7	被保険者60歳到達時等賃金証明書	○
8	介護休業給付金申請	
9	育児休業等給付関係申請	○
10	被保険者休業開始時賃金月額証明書	○
11	個人番号登録届	

■労働保険

No	届出名称	義務化対象
1	概算・増加概算・確定保険料申告書	○

■健康・厚生年金保険

No	届出名称	義務化対象
1	被保険者資格取得届／ 70歳以上被用者該当届	
2	被保険者資格喪失届／ 70歳以上被用者不該当届	
3	健康保険被扶養者（異動）届	
4	国民年金第3号被保険者関係届	
5	被保険者賞与支払届／ 70歳以上被用者賞与支払届	○
6	賞与不支給報告書	
7	被保険者報酬月額算定基礎届／ 70歳以上被用者算定基礎届	○
8	被保険者報酬月額算定基礎届総括表	
9	被保険者報酬月額変更届／ 70歳以上被用者月額変更届	○
10	産前産後休業取得者申出・変更(終了)届	
11	育児休業等取得者申出・終了届	
12	産前産後休業終了時報酬月額変更届	
13	育児休業等終了時報酬月額変更届	
14	養育期間標準報酬月額特例申出・終了届	

■健康保険組合申請(マイナポータル申請)

No	届出名称	義務化対象
1	被保険者資格取得届	
2	被保険者資格喪失届	
3	被保険者扶養（異動）届	
4	被保険者報酬月額変更届	○
5	被保険者報酬月額算定基礎届	○
6	被保険者賞与届	○

■労働安全衛生関係

No	届出名称	義務化対象
1	労働者死傷病報告 (死亡及び休業4日以上)	○
2	心理的な負担の程度を把握するための 検査結果等報告	○
3	定期健康診断結果報告	○
4	総括安全衛生管理者選任報告	○
5	安全管理者選任報告	○
6	衛生管理者選任報告	○
7	産業医選任報告	○
8	じん肺健康管理実施状況報告	○
9	有機溶剤等健康診断結果報告	○
10	有害な業務に係る歯科健康診断結果報告	○

① 個別申請

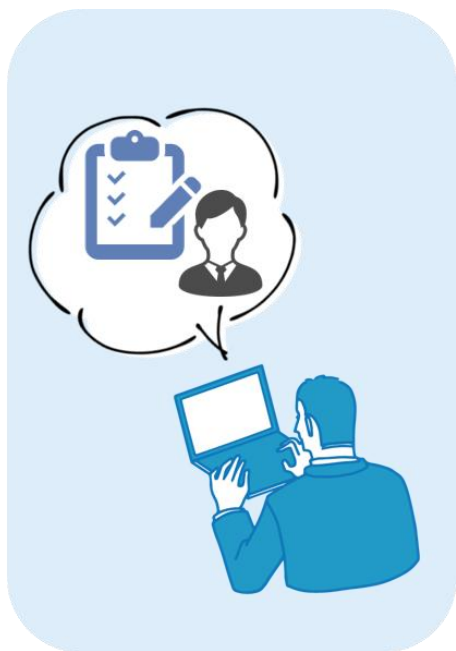

紙のイメージで
一人ずつ画面を見ながら
入力・申請

② 一括申請

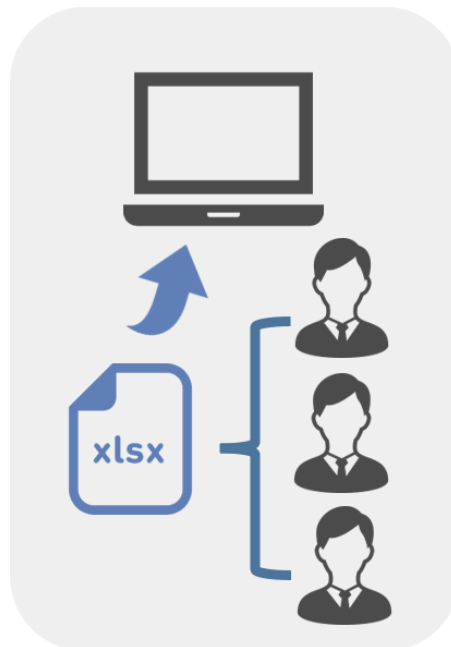

Excelで作成した
データをもとに
複数人分を一括で申請

③ CSV申請※

(社会保険届出システム等で作成したファイル)



郵送などで
提出していたデータを
そのまま用いて申請

【個別申請】

1名分の申請を、申請項目に沿って入力し申請できます。

①労働者リストから、申請する従業員を選択し「メニューを選択」をクリックします。

②青色の箇所が申請項目箇所となります。
項目に沿って必要内容を入力後、「申請」ボタンをクリックすることで申請が完了します。

選択	NO	従業員番号	事業所名	労働者氏名	フリガナ	生年月日	入社日(取得日)	性別	備考
<input type="checkbox"/>	1	oe0003	テスト株式会社	鈴木 一郎	スズキ イチロウ	昭和38年10月05日	平成24年04月01日	男	高年給(高年給給付)
<input checked="" type="checkbox"/>	2	oe0004	テスト株式会社	申請 太郎	シンセイ タロウ	昭和34年01月21日	平成24年04月01日	男	高年給(基本給付)
<input type="checkbox"/>	3	oe0005	テスト株式会社	手塚 真	テツツキ マコト	昭和38年10月05日	平成24年04月01日	男	
<input type="checkbox"/>	4	oe0006	テスト株式会社	伊井 雅郎	イイ ガブ	平成02年04月01日	平成05年04月01日	男	
<input type="checkbox"/>	5	oe0007	テスト株式会社	社会 隆雄	シャカイ ホウケン	昭和58年09月26日	平成18年04月01日	男	
<input type="checkbox"/>	6	oe0008	テスト株式会社	小林 次郎	コバヤシ ジロウ	昭和24年01月10日	平成30年04月01日	男	
<input type="checkbox"/>	7	oe0009	テスト株式会社	申請 花子	シンセイ ハナコ	平成08年04月01日	平成30年04月01日	女	人事総務部 厚生課
<input type="checkbox"/>	8	oe0010	テスト株式会社	年金 京子	ネンギン キョウコ	平成08年06月05日	平成30年04月01日	女	
<input type="checkbox"/>	9	oe0011	テスト株式会社	雇用 安子	コゾウ ヤスコ	昭和38年10月05日	平成27年04月01日	女	人事総務部 労務課
<input type="checkbox"/>	10	oe0012	テスト株式会社	山田 花子	ヤマダ ハナコ	昭和52年10月05日	令和01年11月01日	女	
<input type="checkbox"/>	11	oe0013	テスト株式会社	労働 健子	ロウ ドウコ	昭和55年01月02日	平成05年03月01日	女	
<input type="checkbox"/>	12	oe0001	テスト株式会社	高知 次郎	エイシル タロウ	昭和58年09月26日	平成18年04月01日	男	
<input type="checkbox"/>	13	oe0002	テスト株式会社	高知 三郎	エイシル タロウ	昭和58年09月26日	平成18年04月01日	男	

【共通】

労働者氏名 申請 太郎 生年月日 昭和 34 年 01 月 21 日

フリガナ シンセイ タロウ 性別 男

被保険者番号 1111 - 111111 - 1 住所 〒 102 - 0074 郵便番号検索

マイナンバー [] 東京都千代田区九段南 2-1-30

入社日(取得日) 平成 24 年 04 月 01 日

退社日 平成 30 年 04 月 30 日 離職等年月日 平成 30 年 04 月 30 日

【国籍】 ☒ 日本人 ☐ 日本人以外

被保険者氏名ローマ字 []

在留カード番号 []

在留期間 西暦 年 月 日 まで

派遣・請負 ☐ 派遣・請負労働者として主として現在の事業所以外の事業所で就労していた場合

国籍 []

在留資格 []

在留資格不明理由 []

前加入時より氏名の変更 ☐ 有 ☐ 無

【氏名変更】

新氏名 [] 氏名変更年月日 年 月 日

新氏名(フリガナ) []

労働者リストに戻る プレビュー 添付書類取込 申請 保存 閉じる

●プレビュー機能●
入力内容を紙のイメージで確認可能！

※黄色い箇所は従業員情報に登録されている情報が反映されるため、申請時の入力不要です。

【一括申請】 事前に準備した申請データ（エクセル形式）を取込み、複数名分の申請ができます。

①労働者リストから、
「一括申請」をクリックします。
※申請対象者を選ぶ必要はございません。

選択	NO	従業員番号	事業所名	労働者氏名	フリガナ	生年月日	入社日(取得日)	性別	備考
<input type="checkbox"/>	1	0e0003	テスト株式会社	鈴木 一郎	スズキ イチロウ	昭和63年10月05日	平成24年04月01日	男	高年齢(再就職給付)
<input type="checkbox"/>	2	0e0004	テスト株式会社	田中 花子	タナカ ハナコ	昭和64年01月21日	平成24年04月01日	男	高年齢(生年給付)
<input type="checkbox"/>	3	0e0005	テスト株式会社	山田 花子	ヤマダ ハナコ	昭和65年10月05日	平成05年04月01日	女	
<input type="checkbox"/>	4	0e0006	テスト株式会社	伊藤 太郎	イイ タロウ	平成02年04月01日	平成05年04月01日	男	
<input type="checkbox"/>	5	0e0007	テスト株式会社	社会 (課長)	シヤカイ ホウケン	昭和66年09月26日	平成18年04月01日	男	
<input type="checkbox"/>	6	0e0008	テスト株式会社	小林 次郎	コバヤシ ジロウ	昭和24年01月10日	平成08年04月01日	男	
<input type="checkbox"/>	7	0e0009	テスト株式会社	申田 花子	シンゼイ ハナコ	平成08年04月01日	平成08年04月01日	女	人事総務部 庶務
<input type="checkbox"/>	8	0e0010	テスト株式会社	年金 京子	ネンキン キョウコ	平成08年06月05日	平成08年04月01日	女	人事総務部 労務
<input type="checkbox"/>	9	0e0011	テスト株式会社	雇用 安子	コウ アスコ	昭和68年10月05日	平成27年04月01日	女	経理部
<input type="checkbox"/>	10	0e0012	テスト株式会社	山田 花子	ヤマダ ハナコ	昭和62年09月05日	令和01年11月01日	女	
<input type="checkbox"/>	11	0e0013	テスト株式会社	伊藤 太郎	イイ タロウ	昭和65年01月02日	平成05年03月01日	女	
<input type="checkbox"/>	12	0e0001	テスト株式会社	高知 次郎	エイシロウ タロウ	昭和68年09月26日	平成18年04月01日	男	
<input type="checkbox"/>	13	0e0002	テスト株式会社	高知 三郎	エイシロウ タロウ	昭和68年09月26日	平成18年04月01日	男	

※取込データは、人事給与システムから出力される
並び順でテンプレートを作成・登録することが可能です。

	A	B	C	D
1	0e0004	0000	000000	0
2	0e0005	1111	111111	1
3	0e0006	2222	222222	2
4				

②申請する手続きを選択し、
申請データを取込みます。

申請項目を下記から選択して下さい。

申請項目の種類: 雇用保険

申請項目の選択: 被保険者資格取得届

取り込み状況: 未取得

マイナンバーの一括取り込み

従業員番号の一括登録

申請データの一括取り込み

労働者一覧へ追加

閉じる

取込みファイル名: Z:\0100_プロジェクト\0100_電子申請ソフト\020_顧客配布資料\030_フォ...

参照

クリア

テンプレートの選択: default

新規/編集

削除

インポート内容に問題が無ければ、「申請情報の確定」ボタンを選択して下さい。

データの取込

申請情報の確定

キャンセル

エラー内容

③「申請開始」をクリックすると
取り込んだ複数名分の申請が
一括の操作で完了します。

一括申請

申請社員一覧 雇用保険 健康保険・厚生年金保険 出産関係 申請リスト

選択 従業員番号 労働者名 申請種別 事業所名 添付ファイル

0e0005 株式会社 設定2

0e0006 株式会社 設定3

0e0004 株式会社 設定1

3件の申請が完了しました

お問合せ先 info@e-asy-denshishinsei.com

Ok

一括申請

申請用証明書 雇用保険証明書 社会保険証明書

※ダブルクリックでプレビューが見られます

全選択 全解除 選択反転 申請開始

【CSV申請】 CSVデータを取込んで申請ができます。

①申請に際し、下記赤枠の箇所へ
申請内容を入力（選択）します。

②「CSVファイル/添付書類取込」より
申請データを取込みます。

③「申請」をクリックすることで
申請が完了となります。

CSVデータ申請

事業所名検索: 社会保険労務士法人小林労働

顧客名: 株式会社テスト

事業所名: 株式会社テスト 大阪支所

届出件数: 10

提出元ID: 14-WAK

通番: 012

社労士番号8桁: 13930082

☐ 紙での通知を希望する

【雇用保険】

☐ 資格取得届 ☐ 資格喪失届 ☐ 転勤届 ☐ 個人番号登録届

社会保険 新様式

【社会保険】

☒ 資格取得届 ☐ 資格喪失届 ☐ 被扶養者(異動)届 ☐ 月額変更届

☐ 算定基礎届 ☐ 異与支払届

CSVファイル/添付書類取込 申請 閉じる

CSVデータ申請

事業所名検索: 社会保険労務士法人小林労働

顧客名: 株式会社テスト

事業所名: 株式会社テスト 大阪支所

届出件数: 10

提出元ID: 14-WAK

通番: 012

社労士番号8桁: 13930082

☐ 紙での通知を希望する

【雇用保険】

☐ 資格取得届 ☐ 資格喪失届 ☐ 転勤届 ☐ 個人番号登録届

社会保険 新様式

【社会保険】

☒ 資格取得届 ☐ 資格喪失届 ☐ 被扶養者(異動)届 ☐ 月額変更届

☐ 算定基礎届 ☐ 異与支払届

CSVファイル/添付書類取込 申請 閉じる

CSVファイル/添付書類取込

CSVデータ申請

事業所名検索: 社会保険労務士法人小林労働

顧客名: 株式会社テスト

事業所名: 株式会社テスト 大阪支所

届出件数: 10

提出元ID: 14-WAK

通番: 012

社労士番号8桁: 13930082

☐ 紙での通知を希望する

【雇用保険】

☐ 資格取得届 ☐ 資格喪失届 ☐ 転勤届 ☐ 個人番号登録届

社会保険 新様式

【社会保険】

☒ 資格取得届 ☐ 資格喪失届 ☐ 被扶養者(異動)届 ☐ 月額変更届

☐ 算定基礎届 ☐ 異与支払届

CSVファイル/添付書類取込 申請 閉じる

申請

申請処理が完了しました。
送信番号: 2021071610474683397

※CSVデータは、人事給与システムから出力されるか、
日本年金機構から無償で提供されている「届書作成プログラム」にてご出力ください。

[日本年金機構 届書作成プログラムダウンロードページ]
<https://www.nenkin.go.jp/denshibenri/program/download.html>

適用
届書

【健康保険組合 CSV申請】 CSVデータを取込んで申請ができます。

①申請に際し、下記赤枠の箇所へ
申請内容を入力（選択）します。

事業所名検索 社会保険労務士法人小林労務

顧客名 株式会社テスト

事業所名 株式会社テスト

法人格 株式会社 その他(法人格) 法人格前後区分 前 後

届出件数 10 提出元ID 12-ABC - 通番 012 提出先健康保険組合保険者番号8桁 12345678

☐ 紙での通知を希望する

健康保険

[健康保険]

☐ 資格取得届 ☐ 資格喪失届 ☐ 被扶養者(異動)届 ☒ 月額変更届

☐ 算定基礎届 ☐ 異与支払届

CSVファイル/添付書類取込 申請 閉じる

②「CSVファイル/添付書類取込」より
申請データを取込みます。

事業所名検索 社会保険労務士法人小林労務

顧客名 株式会社テスト

事業所名 株式会社テスト

法人格 株式会社 その他(法人格) 法人格前後区分 前 後

届出件数 10 提出元ID 12-ABC - 通番 012 提出先健康保険組合保険者番号8桁 12345678

☐ 紙での通知を希望する

健康保険

[健康保険]

☐ 資格取得届 ☐ 資格喪失届 ☐ 被扶養者(異動)届 ☒ 月額変更届

☐ 算定基礎届 ☐ 異与支払届

CSVファイル/添付書類取込 申請 閉じる

添付書類取込

選択	No.	ファイル名	形式	場所
<input checked="" type="checkbox"/>	1	KPFD0008	CSV	C:\健康保険組合用\CSV\KPFD0008.CSV

登録 削除 閉じる

③「申請」をクリックすることで
申請が完了となります。

事業所名検索 社会保険労務士法人小林労務

顧客名 株式会社テスト

事業所名 株式会社テスト

法人格 株式会社 その他(法人格) 法人格前後区分 前 後

届出件数 10 提出元ID 12-ABC - 通番 012 提出先健康保険組合保険者番号8桁 12345678

☐ 紙での通知を希望する

健康保険

[健康保険]

☐ 資格取得届 ☐ 資格喪失届 ☐ 被扶養者(異動)届 ☒ 月額変更届

☐ 算定基礎届 ☐ 異与支払届

CSVファイル/添付書類取込 申請 閉じる

申請完了しました。
発行番号: 0121042000905400

※CSVデータは、人事給与システムから出力されるか、
日本年金機構から無償で提供されている「届書作成プログラム」にてご出力ください。

[日本年金機構 届書作成プログラムダウンロードページ]
<https://www.nenkin.go.jp/denshibenri/program/download.html>

適用
届書



【申請履歴確認／公文書取得】

申請状況の確認や、公文書の取得を行います。

①申請日を入力し「履歴取得」をクリックすると履歴一覧が表示されます。

No.	申請日	到達番号	手続名	状況	法人名	社員番号	対象者	状況確認
2	2019/11/19	201911191017201809	雇用保険被保険者資格喪失届(離職票交付あり)(平成30年10月以降手続)	到達	システム株式会社	oe0008	伊丹 悠希	取得
3	2019/11/19	201911191017161809	雇用保険被保険者資格喪失届(離職票交付あり)(平成30年10月以降手続)	到達	システム株式会社	oe0008	電子 申請	取得
4	2019/11/19	201911191017111879	雇用保険被保険者資格喪失届(離職票交付あり)(平成30年10月以降手続)	到達	システム株式会社	oe0004	申請 次郎	取得

②「公文書・コメント一覧」をクリックします。

③取得する公文書やコメントボタンの「取得」をクリックすることで、公文書等の取得作業が完了します。



■ クラウドタイプ

クラウド上にデータを保存する
全てのお客様向けのタイプです。

■ スタンドアロンタイプ

指定のPC 1 台で利用する
小・中規模事業者向けのタイプです。

■ ネットワークタイプ

複数台のPCで利用する中・大規模
事業者向けのタイプです。

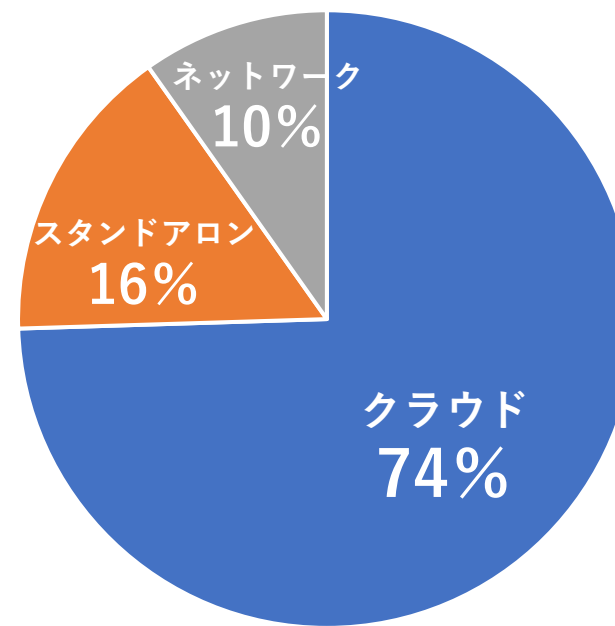

導入実績

オンプレミスタイプ



様々なセキュリティポリシーに対応！

電子申請時には、下記2点が必要となります。
事前にご準備いただけますよう、宜しくお願い申し上げます。

①電子証明書

【法務省ホームページ：電子証明書取得のご案内】
https://www.moj.go.jp/MINJI/minji06_00028.html

②e-Gov利用者アカウント（下記いずれかをご取得ください）

アカウント名		特徴
e-Govアカウント		<ul style="list-style-type: none"> ・取得が容易（アカウント作成：所要時間5分～10分） ・二要素認証の設定・解除ができるので、自社に合わせた運用が可能 ・二要素認証を用いる場合にはスマートフォンが必要
GビズID		<ul style="list-style-type: none"> ・取得に時間がかかる（約2週間） ・取得の際の準備物が多い ・二要素認証が必須のため、セキュリティ性が高い ・他の様々な行政サービスに利用できる
Microsoftアカウント		<ul style="list-style-type: none"> ・取得が容易（アカウント作成：所要時間5分～10分） ・取得時やログイン時に必要な情報が少ないので、アカウント管理が容易

✿取得推奨✿

<保守サポート内容>

◆専用サポートメールのご利用

- ・操作方法などのご不明な点は、メールにてお問い合わせください。

◆各種情報をご提供

- ・メルマガの配信や、セミナー等の最新情報をお届けします。

◆最新のバージョンをご提供

- ・法改正、e-Govの仕様変更に対応したバージョンを提供します。

◆弊社社労士主催のオンラインセミナーへのご招待

- ・弊社社労士が様々な手続きについて解説をするオンラインセミナーへ無料でご参加いただけます。

社 名 : 株式会社 小林労務
所在地 : (本社) 〒102-0083 東京都千代田区九段南 2 - 1 - 3 0 イタリア文化会館ビル 4 階
(小川営業所) 〒355-0321 埼玉県比企郡小川町小川100
(沖縄うるま事務センター) 〒904-2234 沖縄県うるま市字州崎14-29 IT津梁パーク6号棟
(大阪オフィス) 〒530-0041 大阪府大阪市北区天神橋2丁目5番25号 若杉グランドビル本館11階
(オークラBPOオフィス) 〒105-0001 東京都港区虎ノ門2丁目10番4号 オークラプレステージタワー
(新潟オフィス) 〒950-0087 新潟県新潟市中央区東大通1丁目3番1号 INPEX新潟ビルディング
(高知オフィス) 〒780-0056 高知県高知市北本町3丁目4-61

設 立 : 平成5年5月 (社会保険労務士登録)
資本金 : 30, 000, 000円

【e-asu電子申請.com 沿革】

平成27年4月 「e-asu電子申請.com」 商標登録
平成28年2月 e-asu電子申請.com クラウドタイプ リリース
平成29年3月 e-asuを利用した1万人規模シェアード会社の電子申請受託開始
平成30年5月 オンプレタイプ (スタンドアロン・ネットワーク) 販売開始
平成30年11月 沖縄うるま事務センター 開設
令和3年5月 健康保険組合の電子申請対応
令和3年7月 「社労士ベンダー」 商標登録
令和6年1月現在 グループ全体60名

■2014年東京都ワークライフバランス

「長時間労働削減部門」認定企業に選ばれました！

- ・残業ゼロ取り組み
- ・有給休暇100%消化

■YouTubeチャンネル「ガッテン労務」の開設

「誰にでも分かりやすく働き方に関する情報を発信する」をモットーに厚生労働省等から発行されるリーフレットを用い、人事労務に関する専門家として法改正の内容等を正確に分かり易く発信しています。

■社会保険労務士による様々なセミナーを実施しています！

■2015年 子育てサポート企業として、くるみんマーク認定されました。

■2016年 若者の雇用管理の状況などが優良な企業として、ユースエール認定されました。

■2022年人権基本方針において基本的な人権の尊重を明確に打出しているほか、SDG s 推進の一環としてLGBTQ等（※）への理解を促進しています。

■2024年 家庭と仕事の両立支援推進企業登録制度

小林労務では、「育児と仕事との両立」「介護と仕事との両立」とともに1つ星を取得しています。

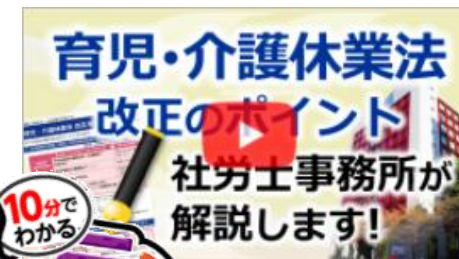

work with Pride



(その他、様々な認証を取得しております)

最後までご覧いただきまして、誠にありがとうございました。

弊社では、オンラインデモも実施しております。
ご希望の際には、下記URLよりお申込みくださいませ。

【小林労務 e-asyn電子申請.comオンラインデモお申込みURL】
https://e-asy-denshishinsei.com/online_seminar/

その他、電子申請導入においてご不明な点がございましたら
お気軽にお問合せいただけますよう宜しくお願いいたします。

株式会社 小林労務
電子申請事務局：info@e-asy-denshishinsei.com

